

# **GISELA DEL PILAR ROBALINO CHÁVEZ**

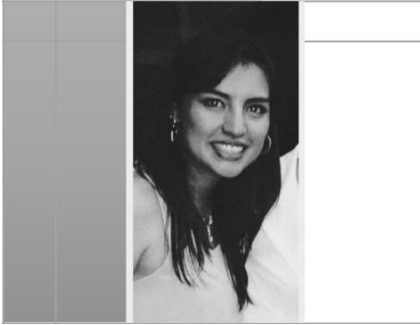

[gise7ee@gmail.com](mailto:gise7ee@gmail.com)

WSP +593985447005

Disponibilidad para viajar: si

Permiso de conducción: si

Conocimiento idioma Inglés:  
NIVEL MEDIO

## **FORMACIÓN**

**Máster Universitario en Gestión de la Edificación y  
Construcción - Construction Management MBA  
UNIVERSIDAD EUROPEA – MADRID -ESPAÑA**

**Arquitectura,**

Pontificia Universidad Católica del Ecuador - Sede  
Ibarra

**REGISTRO 1027-13-1252343**

Bachiller técnico en artes plásticas" arte gráfico" Instituto  
tecnológico superior de artes plásticas Daniel Reyes

## **EXPERIENCIA**

### **ARQUITECTA**

MAKIBER SA

Madrid - España 2019-2024

Apoyo en Oficina Técnica en la elaboración de proyectos  
ejecutivos.

Coordinación en la ejecución de proyectos de construcción.  
y equipamiento de infraestructura hospitalaria

Gestión de subcontratos y pedidos comerciales.

### **ARQUITECTA**

Departamento servicios generales en el Hospital General Ibarra  
IESS . Ibarra-Imbabura

Junio- Octubre 2019

Actividades para contratación de obra y mantenimiento de la  
infraestructura.



## **ANALISTA TÉCNICO ZONAL**

Coordinación Zonal 1 – Ministerio de Educación  
Febrero – Diciembre 2018

Administración de procesos de contratación, presupuestos y control de obra

## **RESIDENTE DE FISCALIZACIÓN**

HIDROEQUINOCCIO EP

Febrero - Diciembre 2017

Obra: CLUSTER CIENCIAS DE LA TIERRA. Urcuquí-Imbabura

VALOR: 39 507 457,76

## **RESIDENTE DE FISCALIZACIÓN**

HIDROEQUINOCCIO EP

Noviembre 2016- Enero 2018

Obra: CONSTRUCCIÓN DE BLOQUE DE  
DORMITORIOS ESTANDARIZADOS PARA PERSONAL MILITAR  
DE LAS FUERZAS ARMADAS

## **RESIDENTE DE FISCALIZACIÓN**

Obra: Instituto Superior Tecnológico 17 de Julio

Urcuquí-Imbabura 2014-2016

valor : \$4 440 133,87 +IVA complementario : \$ 1 553 344,65

+IVA Monto contrato costo + % :\$ 403 916,38 +IVA

## **ANALISTA SENIOR DE INFRAESTRUCTURA**

Coordinación Zonal 1 – Ministerio Inclusión Económica y Social

Mayo - Septiembre 2014 Administración,  
presupuestos y control de obra

## **RESIDENTE DE FISCALIZACIÓN**

Obra: REHABILITACIÓN DE ESPACIOS PÚBLICOS - PLAZAS DEL  
BUEN VIVIR EN PARROQUIAS DE INFLUENCIA DEL PROYECTO  
CIUDAD DEL CONOCIMIENTO YACHAY  
Urcuquí-Imbabura

2014

Monto contrato : \$716 501,61 +IVA Monto contrato

complementario : \$ 207 254,27+IVA

## **RESIDENTE DE FISCALIZACIÓN**

Obra: EQUIPAMIENTO, SISTEMA ESTRUCTURAL MONTACARGAS –  
CASA DE HACIENDA SAN JOSÉ YACHAY

2013

Valor. \$ 259 646,76 +IVA





## **TÉCNICO DE APOYO**

Obras definitivas acabados, trabajos varios y dotación de servicios en 33 inmuebles" ciudad del conocimiento Yachay"  
2013

Monto contrato: \$ 1 341 167,54 +IVA

Monto contrato complementario 1: \$ 206 016,43 +IVA

Monto contrato complementario 2: \$ 136 558,59 +IVA

Monto contrato complementario 3: \$ 126 801,81+IVA

## **TÉCNICO DE APOYO**

OBRA DEFINITIVA ACABADOS E INGENIERÍA, INMUEBLE HACIENDA  
SAN JOSÉ  
Urcuquí-Imbabura

2013

Monto contrato: \$ 779 990,27 +IVA

Monto contrato complementario 1: \$ 82 922,43 +IVA

Monto contrato complementario 2: \$ 56 414,98 +IVA

## **RESIDENTE DE FISCALIZACIÓN**

OBRAS EMERGENTES EN INMUEBLES PATRIMONIALES  
INVENTARIADOS UBICADOS DENTRO DEL PERÍMETRO DE  
INTERVENCIÓN DEL PROYECTO YACHAY "FASE I  
Urcuquí-Imbabura

2012

Monto contrato: \$ 725 278,54 +IVA

Monto contrato complementario : \$ 253 847,47 +IVA

## **TÉCNICA EN DISEÑO ARQUITECTÓNICO**

MALECÓN TURÍSTICO ECO ACUÁTICO DE EUGENIO ESPEJO  
San Pablo del lago Otavalo -Imbabura

2012

## **RESIDENTE DE OBRA Y TOPOGRAFÍA**

Tecnólogo en ingeniería civil Marcelo Acosta

2012

OBRAS PARTICULARES

## **RESIDENTE DE OBRA**

Arq. Milton Yépez

2011

OBRAS PARTICULARES

## **ACTIVIDADES EN GESTIÓN, RESIDENCIA DE OBRA**

GESTIÓN INMOBILIARIA - OBRAS PARTICULARES  
Ibarra-Imbabura  
2010

### **RESIDENTE DE OBRA**

RESIDENCIAS PAZ HURTADO  
IBARRA-IMBABURA  
2010

### **TÉCNICA EN DISEÑO ARQUITECTÓNICO**

Diseño proyecto centro Intercultural Comunitario en la  
Comunidad Santa Ana, Parroquia La Concepción del  
cantón Mira, Carchi" – Ministerio de cultura 2010

---

## **CONFERENCIAS DICTADAS Y DESTACADA PARTICIPACIÓN**

Expositor en el I ENCuentro UNIVERSITARIO DE SEMILLEROS DE  
INVESTIGACION en la Universidad Técnica del Norte- Ibarra 2007

Ponente en representación de la PUCE-SI en el encuentro  
latinoamericano de estudiantes de arquitectura- El Salvador 2011

Seleccionado en exposición "ENSAYO DE ARQUITECTURA PUCE-SI  
2009-2010"

---



## **PARTICIPACIONES**

### **ACADEMICAS**

### **- CURSOS**

CENTRO DE ACTUALIZACION Y DESARROLLO PROFESIONAL  
CENADEPRO CIA.LTDA.- **CERTIFICACIÓN EN PREVENCIÓN EN  
RIESGOS LABORALES** - SETEC-222-CCL-70445

SOLDADURA BRAZING- 20 horas – LINDE GROUP – Quito junio 2019

Participación 1er SIMPOSIO DE CONSTRUCCIÓN ALTERNATIVA  
SISMORESISTENTE- PUCE-SI- 2017

Participación conferencia APLICACION DE MATERIALES A LA  
CONSTRUCCION – UNACEM – IBARRA 2017

Participación curso PROPIEDAD HORIZONTAL (9 horas)–Ibarra 2015

Participación conferencia magistrales  
HACIA UNA ARQUITECTURA CONTEMPORANEA. Otavalo 2015

Participación conferencia CAÑA GUADUA Y ECO-  
MATERIALES Ibarra 2012

Participación en seminario de actualización en aditivos y soluciones  
ADI TEC- Ibarra-2011

Participación en seminario LA DIALOGICA DEL ESPACIO PUBLICO  
(20 horas)- Ibarra-2011

Participación en encuentro latinoamericano de estudiantes de  
arquitectura - El Salvador

Participación en conferencia" Criterios y lineamientos para la  
conservación de centros y sitios históricos ".Gobierno municipal de  
Ibarra 2010

CURSO: FOTOREALISMO ARQUI TECTONICO (50 horas)- Quito 2010

CURSO: LINEA ARQUITECTONICA, DISEÑO Y ACABADOS  
DECORATIVOS (10 horas)-Ibarra 2009

V CONGRESO INTERNACIONAL DE FIBRAS NATURALES CON  
ÉNFASIS EN MATERIALES DE CONSTRUCCIÓN - Ibarra 2008

Participación en el I ENCUENTRO DE SEMILLEROS DE  
INVESTIGACIÓN representando a la PUCE-SI – Universidad Técnica  
del Norte - Ibarra 2007