

arquitectura+diseño

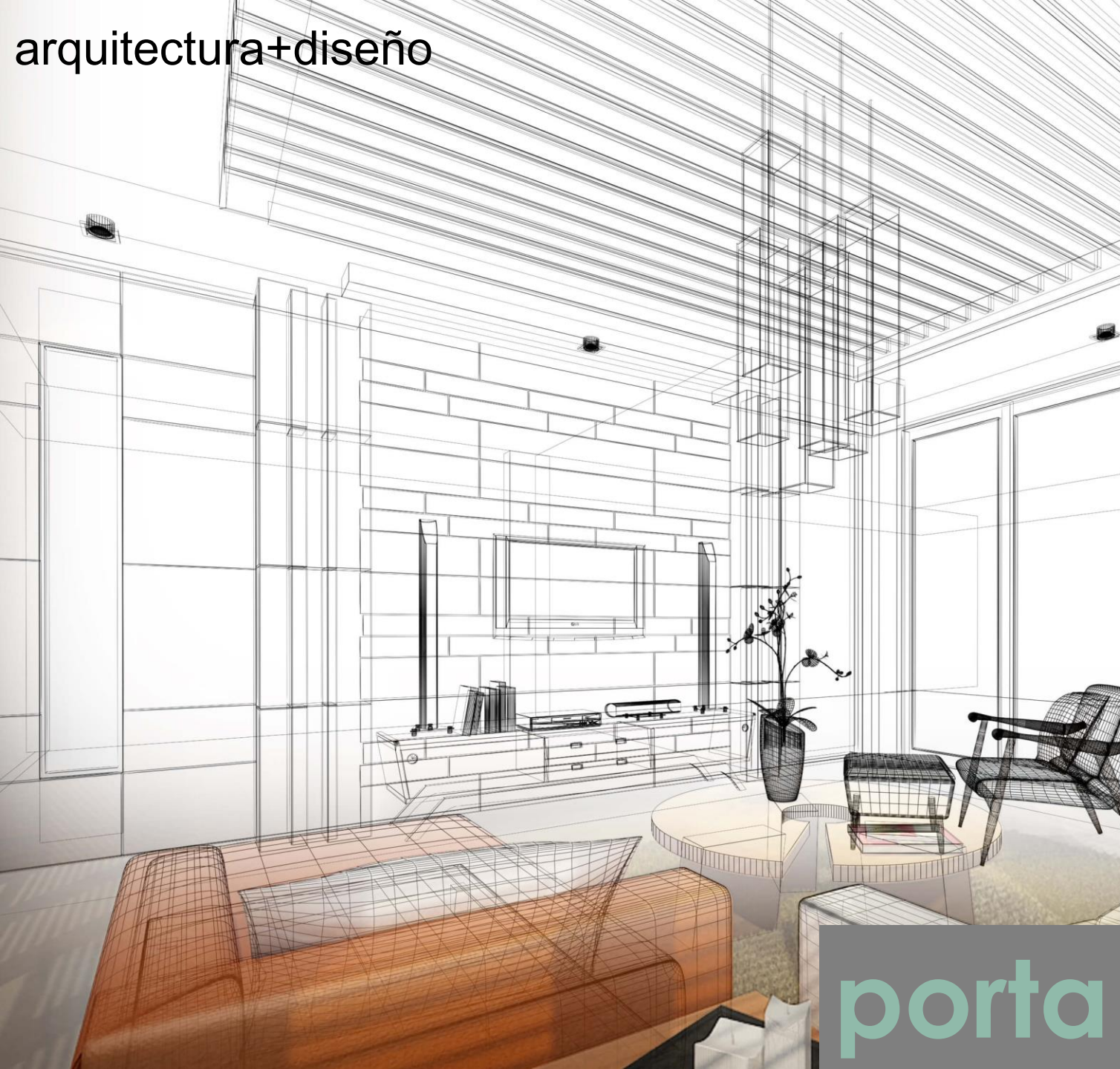

ARQ.

Ma. Belén Herrera Avellaneda

porta folio

PROYECTO DE

UBICACIÓN: IBARRA-IMBABURA
TIPO: DISEÑO INTERIORES
INTERVENCIÓN: 3D, RENDER



UBICACIÓN: IMBAYA-IMBABURA
TIPO: DISEÑO EXTERIORES E INTERIORES
INTERVENCIÓN: 2D, 3D, RENDER



CONJUNTO RESIDENCIAL LAS ACACIAS

CASAS EN VENTA. 139m2 3 EN 1

AMBIENTES

- ✓ **PLANTA BAJA:** SALA
COMEDOR- COCINA-BAÑO SOCIAL
- ✓ **PLANTA ALTA:** 3 DORMITORIOS
BAÑO MASTER -BAÑO FAMILIAR
SALA ESTAR
- ✓ **TERRAZA:** ÁREA DE LAVADO
- ✓ **AREAS EXTERIORES:**
PARQUEADERO
ÁREA VERDE
ZONA BBQ



BELherave
design & rendering

PLANTA BAJA



PLANTA ALTA



TERRAZA



GARAJE

COCINA

ZONA BBQ

GRADAS
INTERNAS

COMEDOR

HABITACIÓN
MASTER

SALA

BAÑO

✓ **UBICACIÓN:** CALLE A Y B-LOTIZACIÓN
LAS ACACIAS-IMBAYA-ANTONIO ANTE

PROYECTO IE



UBICACIÓN: IBARRA-IMBABURA
TIPO: DISEÑO EXTERIOR E INTERIOR
INTERVENCIÓN: 3D, RENDER

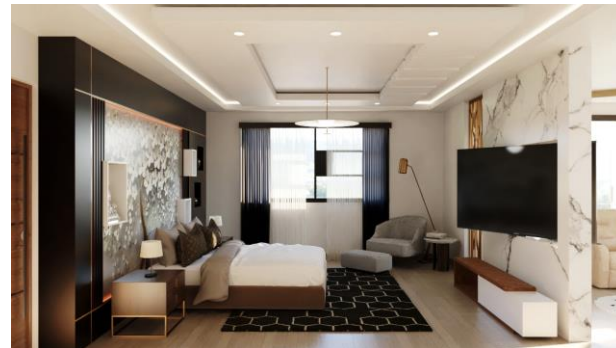

PROYECTO PL

UBICACIÓN: PALLATANGA-CHIMBORAZO
TIPO: DISEÑO URBANO-ARQUITECTÓNICO
INTERVENCIÓN: 2D, 3D, RENDER



RESIDENCIA FM



UBICACIÓN: IBARRA-IMBABURA
TIPO: DISEÑO DE INTERIORES
INTERVENCIÓN: DISEÑO 2D, 3D, RENDERIZADO

RESIDENCIA DA

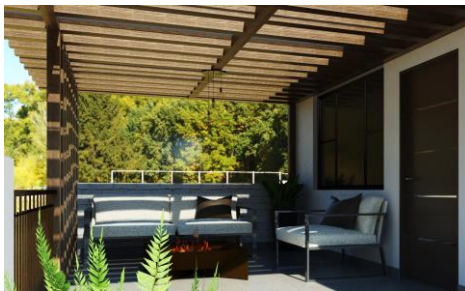

UBICACIÓN: IBARRA-IMBABURA
TIPO: DISEÑO DE INTERIORES
INTERVENCIÓN: DISEÑO 2D, 3D, RENDERIZADO



PROYECTO AT

UBICACIÓN: ATUNTAQUI-IMBABURA
TIPO: DISEÑO EXTERIORES
INTERVENCIÓN: RENDERIZACIÓN



PROYECTO OT

UBICACIÓN: OTAVALO-IMBABURA
TIPO: DISEÑO DE INTERIORES
INTERVENCIÓN: DISEÑO 2D, 3D.



UBICACIÓN: QUITUMBE-PICHINCHA
TIPO: RESIDENCIAL
INTERVENCIÓN: DISEÑO 2D, 3D, RENDERIZACIÓN

RESIDENCIA MP

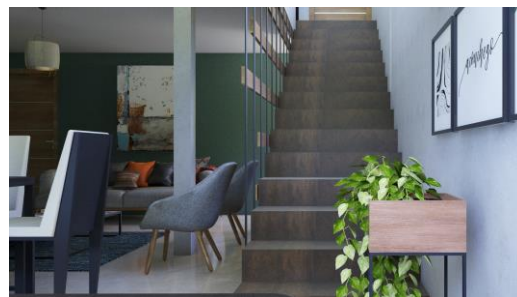

UBICACIÓN: IBARRA-IMBABURA
TIPO: RESIDENCIAL
INTERVENCIÓN: DISEÑO 2D, 3D, RENDERIZACIÓN

PROYECTO LM



COWORKING YACHAY QUITO

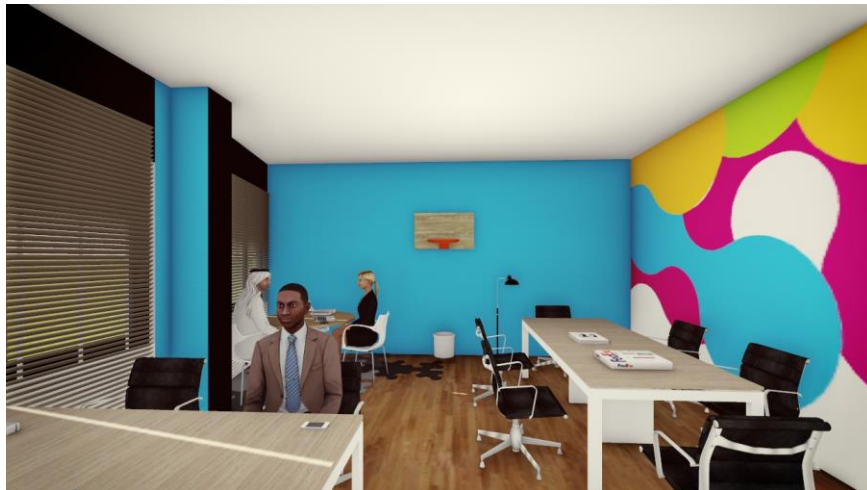

SALA DE COWORKING DE YACHAY EN CAPEIPI-QUITO. SE PROPUSO CROMÁTICA DE COLORES LLAMATIVOS PARA DIVERSIFICAR LAS VISUALES AL INTERIOR DEL ESPACIO.

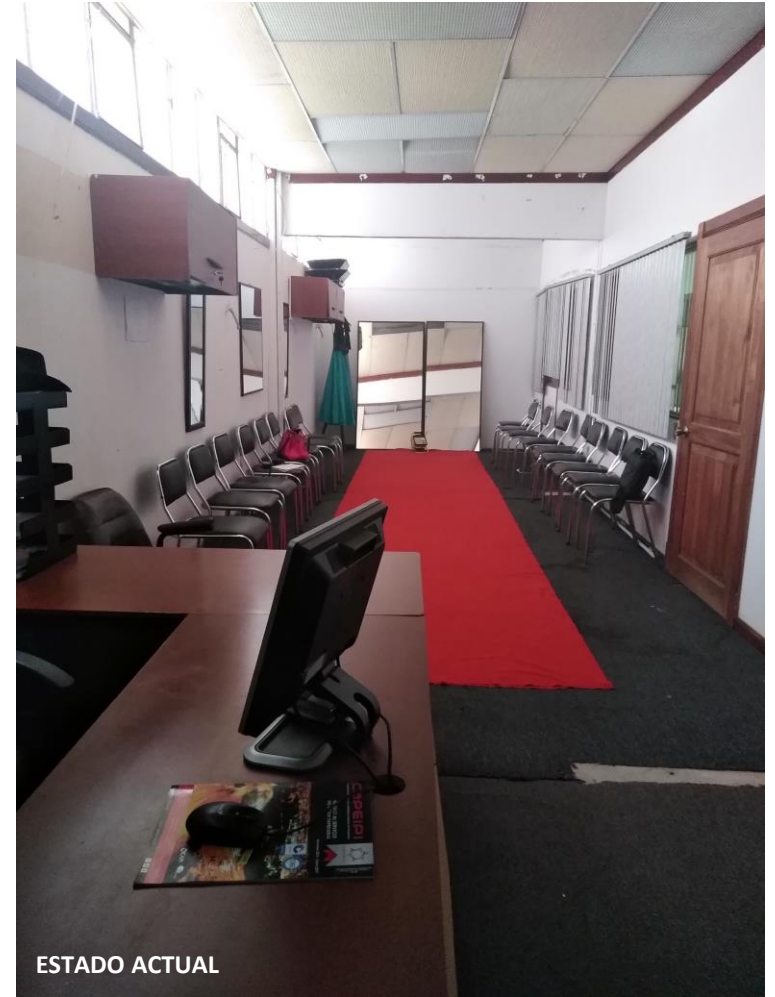

ESTADO ACTUAL

UBICACIÓN: YACHAY-URCUQUÍ
TIPO: DISEÑO INTERIOR
INTERVENCIÓN: DISEÑO 2D Y 3D

PERGÓLAS PLAZA LAS MANUELAS

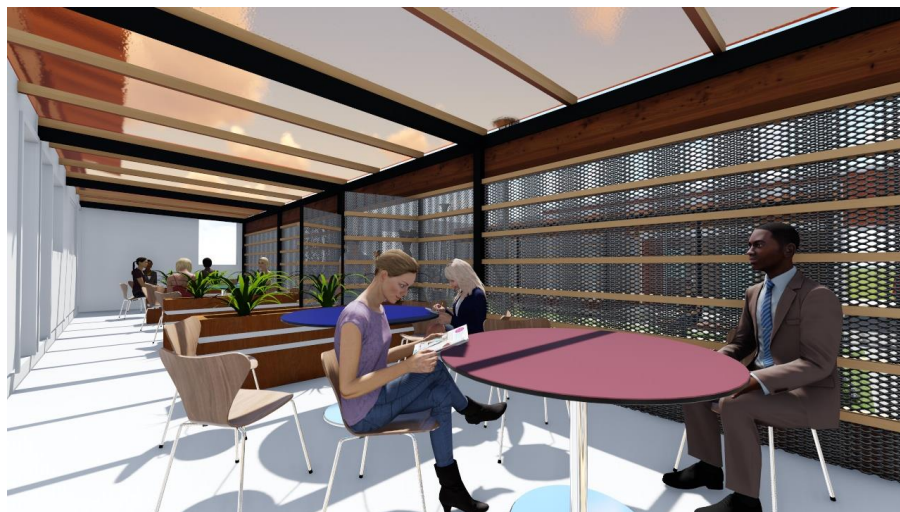
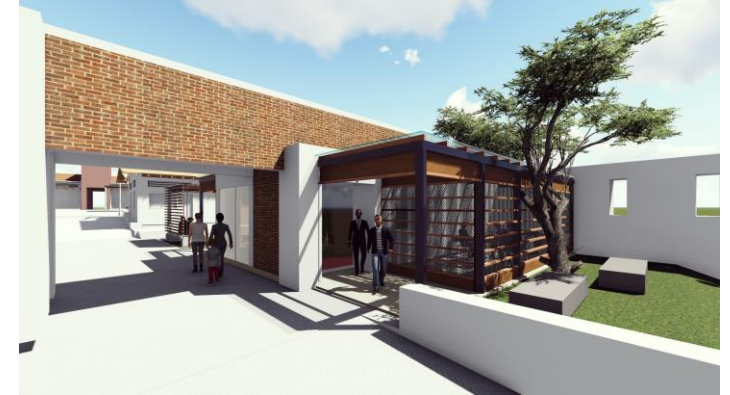

DISEÑO DE PÉRGOLAS AL EXTERIOR DE LOS BLOQUES DE LA PLAZA LAS MANUELAS.
MATERIALES PREDOMINANTES: MADERA, PERFILES METÁLICOS, MALLA TRASLÚCIDA PARA CONEXIÓN CON EL EXTERIOR.

UBICACIÓN: YACHAY-URCUQUÍ
TIPO: ARQUITECTÓNICO
INTERVENCIÓN: DISEÑO 2D Y 3D

HOSPITAL GENERAL 200 CAMAS

Otavallo-Imbabura



IMPLANTACIÓN



- EL EDIFICIO SE ORDENA A TRAVÉS DE UN CONJUNTO DE PRISMAS RECTANGULARES PARALELOS ENTRE SÍ.
- ENTRE CADA CUERPO SE CREAN PATIOS PARA VENTILAR E ILUMINAR LOS DIFERENTES ESPACIOS.
- LOS PATIOS INTERNOS DISPONEN DE VEGETACIÓN QUE ADEMÁS DE SUS FACTORES ESTÉTICOS, PERMITIRÁ CREAR MICROCLIMAS Y AUMENTAR LA EFICIENCIA ENERGÉTICA.
- EL ESQUEMA DE ORGANIZACIÓN, PERMITEN EL CRECIMIENTO FUTURO MEDIANTE LA PROLONGACIÓN DE LOS EJES Y MÓDULOS EXISTENTES.

UBICACIÓN:

OTAVALO

TIPO:

URBANO Y ARQUITECTÓNICO

INTERVENCIÓN:

DISEÑO 2D, 3D